

BARRACÃO PANISSA E GARUTTI



Vista geral do armazém. Fonte: Trabalho Final de Graduação da Arquiteta Izângela Keila de Almeida, 2003.



Vista geral em 2023. Fonte: Google Maps (<https://goo.gl/maps/ayp1SjKREfJgYTVX6>)



Vista geral em junho de 2025. Fonte: Google Street View

IDENTIFICAÇÃO

Endereço	Quadra/Lote (s)	Bairro/Distrito
Rua Cuiabá, 39	Q-97 / L-05	Centro
Morador: <input checked="" type="checkbox"/> Proprietário <input type="checkbox"/> Inquilino	Tel. Contato	Data de Construção
1º - Lauro Panissa e Agenor Garutti	3344-5853	1964

CARACTERIZAÇÃO

Uso Atual / Uso Inicial	Alterações	<input checked="" type="checkbox"/> Regular	<input type="checkbox"/> Significativa
Desocupado / Armazém e transportadora	<input type="checkbox"/> Inalterada		
Estado de Conservação	<input type="checkbox"/> Cobertura	<input type="checkbox"/> Vedos	<input type="checkbox"/> Detalhes
<input type="checkbox"/> A bom <input type="checkbox"/> B regular <input type="checkbox"/> C ruim	<input type="checkbox"/> B Estrutura	<input type="checkbox"/> A Fundação	<input type="checkbox"/> C Aspecto Geral

SIGNIFICÂNCIA

Barracões remanescentes, testemunho do desenvolvimento da cidade.

DESCRIÇÃO

O barracão está implantado em um lote de forma que ocupa todos os seus limites, com base 15x38,75m. Foi construído em alvenaria de tijolos revestidos com reboco e pintura, com piso cimentado e pé direito de 10 metros. Sua cobertura possui estrutura em vigas de arcos metálicos, sistema "Emedi", apoiados em consoles de concreto com lanternim de tamanho 3x20m para ventilação. Possui fechamento em chapas metálicas e chapas translúcidas "tipo goiana" para iluminação, atualmente substituídas por fibrocimento.

Levantamento/Atualização

Keila Rex	Data
Amanda Kanashiro	Ago / 2003
Amanda Brustz	Nov / 2016
Ana Gabriela Theis	2017
Milena Saczkowski Cruz	2023
	Nov / 2025

Folha

01 / 03

Elevação

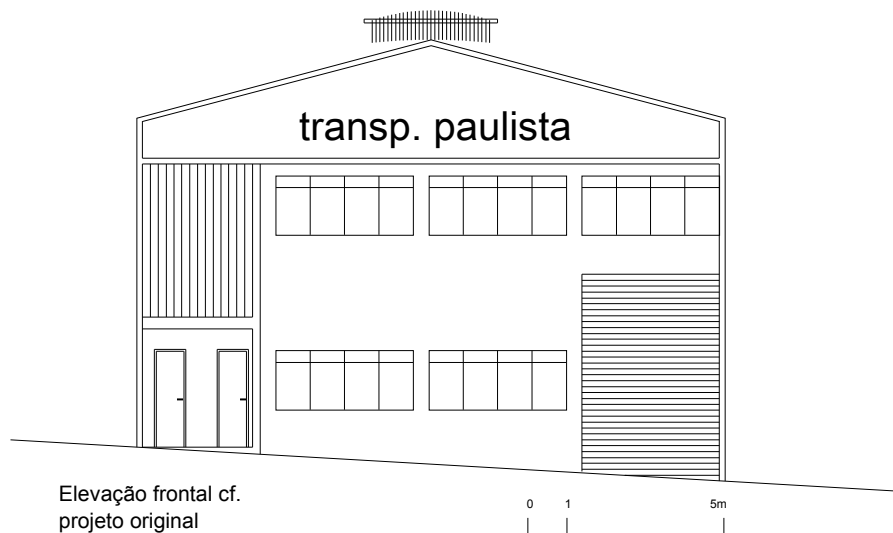

IDENTIFICAÇÃO COMPLEMENTAR

Projetista/Construtor	Área do Lote	Área Construída	Data Aprovação/Habite-se
Eng. Américo Sato	581,25 m ²	712,06 m ²	

INVENTÁRIO ARQUITETÔNICO

Plano Diretor de Patrimônio Histórico-Cultural

E103

Neutro Import. Excep.

INSERÇÃO URBANA

Fonte: SIGLON – Sistema de Informação Geográfica de Londrina, 2019



Área edificada no lote



Levantamento/Atualização

Keila Rex

Danielle C., Gabriel B., Isabela G., Thais S.

Data

Ago / 2003

2019

Folha

03 / 03