

MONUMENTO À ABILON SOUZA NAVES



Placa
Fonte: Dir. de Patrimônio Histórico, 2017



Busto de Abilon Souza Naves
Fonte: Isabela Guilherme, 2019



Busto de Abilon Souza Naves
Fonte: Ana Gabriela T. 2023

CATEGORIA

Classificação

- Escultórico Pictórico Placa Outros

IDENTIFICAÇÃO

Endereço

Praça 1º de Maio, entre as ruas Piauí, Senador Souza Naves e Maestro Egídio do Amaral.

Bairro/Distrito

Centro

Natureza

- Civil Religiosa Particular

Data de inauguração/ implantação

31/01/1960

CARACTERIZAÇÃO

Material: Pedestal em granito bruto

Busto e placa em bronze

Dimensões do pedestal: 0,40m x 0,40m x 1,85m

Dimensões da plataforma: 1,40m x 1,40m x 0,35m

Altura total: 2,80m

Alterações

- Inalterada Regular Significativa

Estado de Conservação

- A bom B regular C ruim

B Higiene

C Locação

C Iluminação

C Visibilidade

C Detalhes

C Aspecto Geral

INSCRIÇÃO

"Homenagem da Cidade ao Senador Abilon Souza Naves (1907-1959). Londrina, 31 de Janeiro de 1960".

SIGNIFICÂNCIA

Abilon Souza Naves foi eleito Senador da República em 1958 e em 1959 sofreu um infarto fulminante que o levou à morte. Souza Naves era responsável pela Carteira de Crédito Agrícola e Industrial do Banco do Brasil em 1953 e salvou a cultura cafeeira paranaense, com financiamento adequado e rápido, arrasada pelas geadas de 1953 e 1955. Londrina, por possuir economia baseada na cafeicultura, homenageou o Senador com um busto, além de uma rua com seu nome.

DESCRIÇÃO

O monumento é constituído por uma plataforma em concreto com dois degraus, um pedestal em granito bruto, onde está afixada uma placa em ferro. Sobre o pedestal encontra-se o busto feito em bronze. Devido a revitalização da praça, o Monumento foi movido para o canto da praça, próximo de quem passa pela R. Souza Naves.

Infelizmente atualmente ele se encontra sem a inscrição pois a placa foi roubada.

Levantamento
Diretoria de Patrimônio Histórico-Cultural
Carolina Menarim
Ana Gabriela Theis

Data
2004
2017
2023

Folha
01/03

INVENTÁRIO DE MONUMENTOS

Plano Diretor de Patrimônio Histórico-Cultural

M05

Neutro Import. Excep.

INFORMAÇÃO COMPLEMENTAR



Praça Primeiro de Maio, antes da revitalização em 2007



Vista frontal do Monumento
Fonte: Dir. de Patrimônio Histórico, 2004



Fonte: Dir. de Patrimônio Histórico, 2017



Fonte: Ana Gabriela Theis, 2023

IDENTIFICAÇÃO COMPLEMENTAR

Autor: Não identificado

Nacionalidade:

FONTES DE PESQUISA

Jubilieu de Prata .Volume comemorativo dos 25 anos de Londrina, p. 263. 1959.

Instituto de Pesquisa e Planejamento Urbano de Londrina - IPPUL
Levantamento

Data
2004
2017
2019
2023

Diretoria de Patrimônio Histórico-Cultural
Carolina Menarim
Danielle C., Gabriel B., Isabela G., Thais S.
Ana Gabriela Theis

Folha
02/03

INVENTÁRIO DE MONUMENTOS

Plano Diretor de Patrimônio Histórico-Cultural

M05

Neutro Import. Excepç.

INSERÇÃO URBANA

Fonte: Sistema de Informação Geográfica de Londrina - SIGLON

MONUMENTO À ABILON SOUZA NAVES

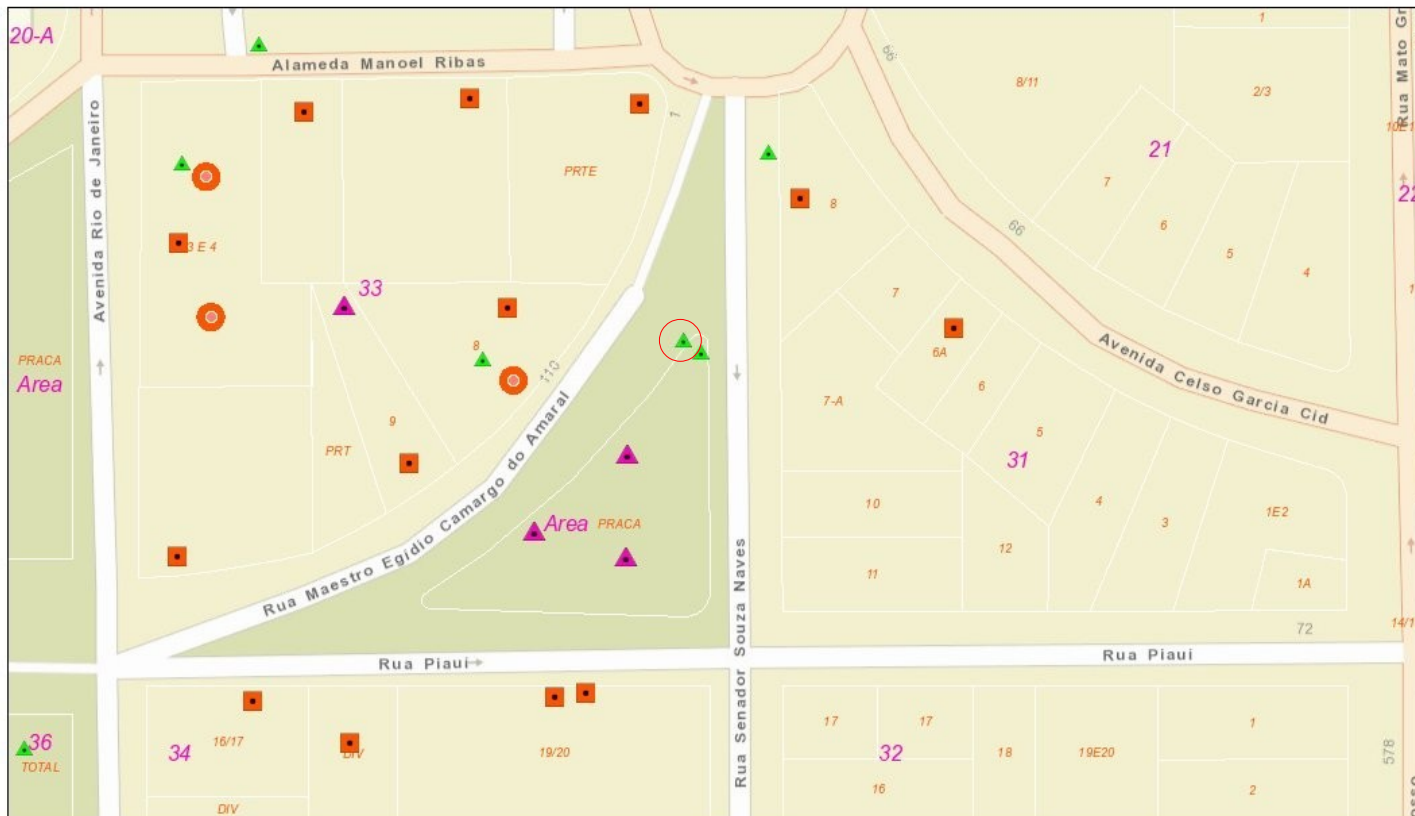

November 22, 19

Patrimônio Cultural

▲ Pré-Instagem - Inventário Monumentos

■ Pré-Instagem - Inventário Arquitetônico

▲ Pré-Instagem - Inventário Urbanístico Paisagístico

□ Lotes

□ Quadras

□ Limite do Município

● Vilas Culturais

○ Equipamentos Culturais

1:1,129

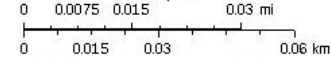

Sources: Esri, HERE, Garmin, USGS, Intermap, INCREMENT P, NRCan, Esri Japan, METI, Esri China (Hong Kong), Esri Korea, Esri (Thailand), NGCC, (c) OpenStreetMap contributors, and the GIS User Community

Web App Builder for ArcGIS



MONUMENTO À ABILON SOUZA NAVES

IDENTIFICAÇÃO COMPLEMENTAR

Autor: Não identificado

Nacionalidade:

FONTES DE PESQUISA

Jubileu de Prata .Volume comemorativo dos 25 anos de Londrina, p. 263. 1959.

Instituto de Pesquisa e Planejamento Urbano de Londrina - IPPUL

Levantamento

Diretoria de Patrimônio Histórico-Cultural

Carolina Menarim

Danielle M., Gabriel B., Isabela G., Thais S.

Data

2004

2017

2019

Folha

03/03

Diretoria de Patrimônio Histórico-Cultural

Secretaria da Cultura de Londrina