

" JARDIM DAMASCO "

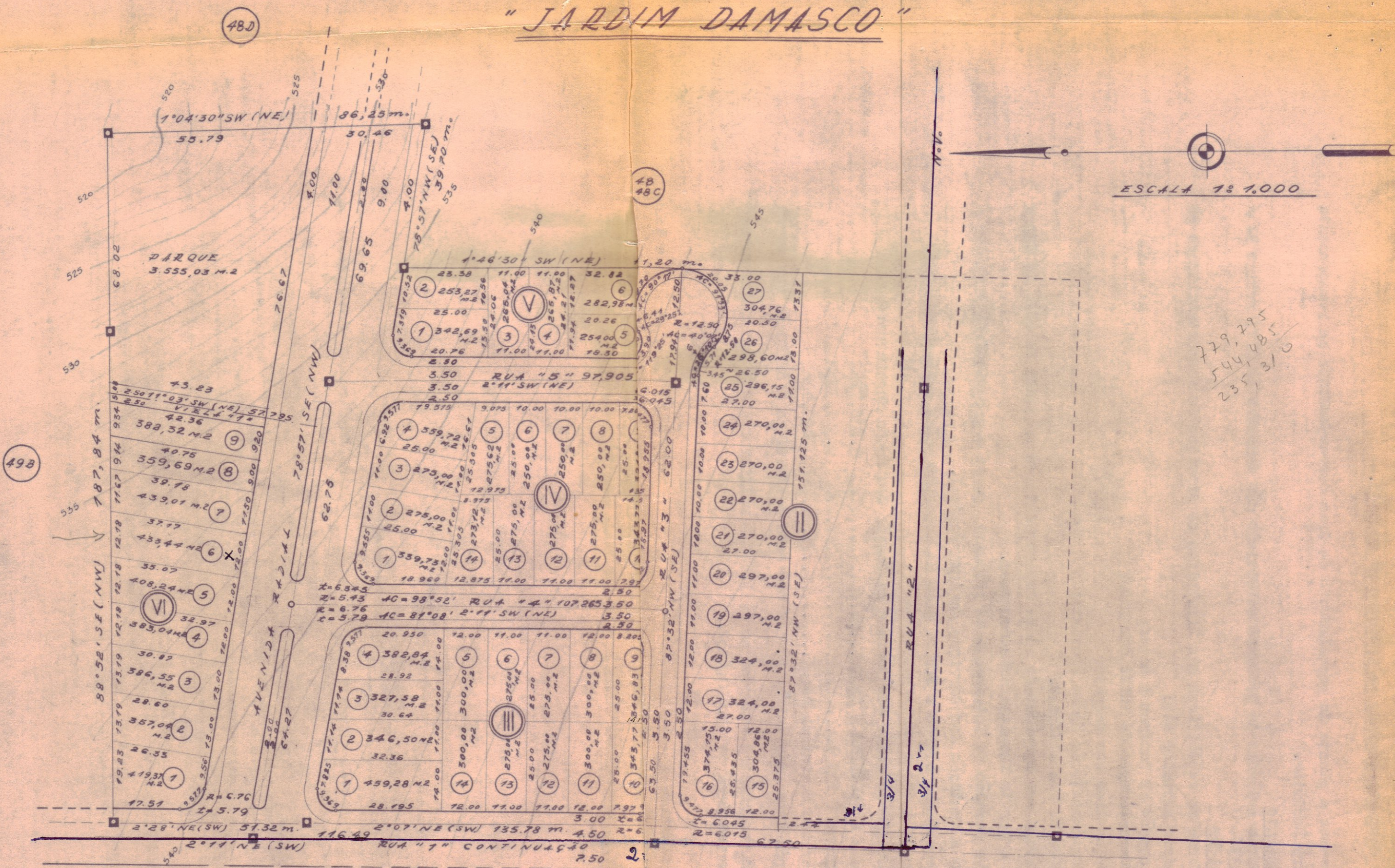

ESCALA 1:1.000

PLANTA 1:1.000

f. ÚNICA

ARBUAMENTO e LOTEAMENTO

REMANESCENTE DO LOTE N°49 D

REMANESCENTE DA "CHACARA LONDRINA"
GLEBA DO PATRIMÔNIO LONDRINA - MUNICÍPIO DE LONDRINA

PROP^ª: CIA. MELHORAMENTOS NORTE DO PARANA

RUA "1" CONT.	469,00 M ²
RUA "3"	1.998,57 M ²
RUA "4"	1.064,47 M ²
RUA "5"	958,82 M ²
AVENIDA PERIMETRAL OU RADIAL	4.931,88 M ²
QUADRAS	17.678,67 M ²
PARQUE MUNICIPAL	3.555,03 M ²
ILHA AV. RADIAL	756,32 M ²
VIELA "1"	213,97 M ²
TOTAL REMANESCENTE	
ÁREA LOTEADA ANTERIOR	11.458,06 M ²
ÁREA FALTANTE MENOS	5,81 M ²
ÁREA TOTAL ESCRITURADA	43.090,60 M ²

CIA. MELHORAMENTOS NORTE DO PARANA
Ricardo de Souza Bechel
PROPRIETÁRIO

MICROFILMADO

Paulo d'Amorim
RESPONSÁVEL TÉCNICO

CART. PROF. N° 427-D CREA f° Regi

ZONEAMENTO:

- ZI.F
-
-

CONVENÇÃO:

- MARCO de CONCRETO
- PIQUETE de MADEIRA

PREFEITURA DO MUNICÍPIO DE LONDRINA
DEPARTAMENTO DE OBRAS E LOTEAMENTO
(CERRADO PARTICULARES)
Aprovado em 23 de 6 de 1965
N.º de ordem 636
Alvará N.º
Ricardo de Souza Bechel
Eng.º Chefe S. Planejamento

Aprovamos a planta do parcelamento da área correspondente ao remanescente da Chácara Londrina.

Zonamento

As datas oriundas da presente subdivisão são zoneadas em RIF, artigo 91 / da Lei 133.

Serviços

Conforme se especificou nas Diretrizes os serviços de responsabilidade do proprietário arruador são:

- a) Locação de Quadras e Datas;
- b) Terraplenagem do leito das ruas;
- c) Meios fios com sargeta;
- d) Esgotamento de águas Pluviais;
- e) Rede de luz elétrica.

Deverá ser apresentado nêsse Departamento os projetos da rede de águas pluviais e perfis longitudinais das ruas.

Por ocasião do loteamento da primeira parte o proprietário arruador / solicitou a anotação dos serviços de Água Potável.

Deverá ser ouvido o S.A.S. para as especificações correspondentes.

Áreas a serem Municipalizadas

Deverá ser feito compromisso de doação das áreas seguintes:

Ruas e Avenidas e Viela.....	9.536,71m ²
Parque (10%).....	4.311,35m ²
Serviço Municipal Local.....	430,00m ²

Após êsse compromisso poderá ser dado o alvará para execução dos serviços.

Os emolumentos importam em Cr\$ 3.586-- relativos a 45% dos emolumentos/ totais de uma área de 43.090,60m².

D. O. P. - Seção de Planejamento

Londrina, 24 de Maio de 1965

VISTO

Londrina, 24 de Maio de 1965