

8 DETALHE 01 - CORRIMÃO CENTRAL DOS ACESSOS RADIAIS  
ESCALA 1:50

OBS.: O CORRIMÃO CENTRAL DOS ACESSOS RADIAIS DEVEM POSSUIR ALTURA ENTRE .80 m e .92 m E RESISTÊNCIA MÍNIMA DE 2.00 KN/m.

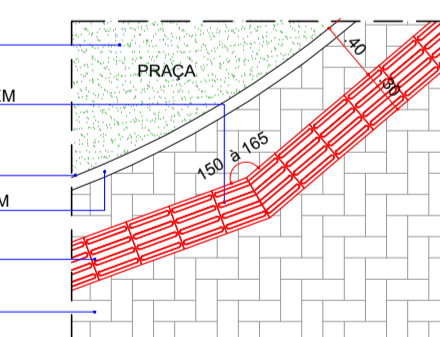
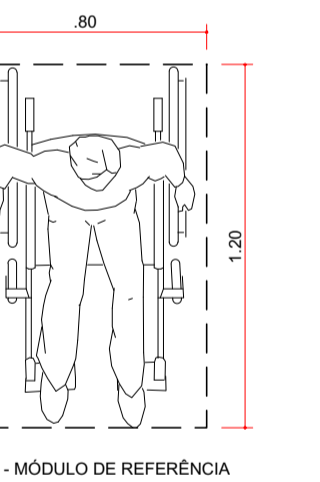
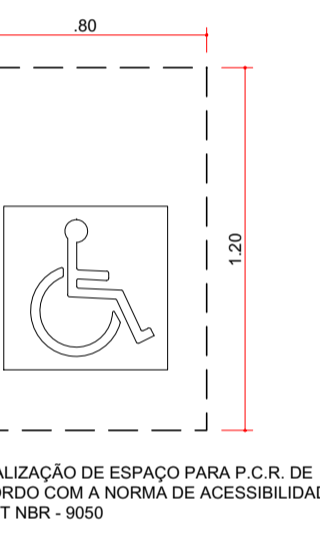

9 DET. 02 - PISO TÁTIL ALERTA  
ESCALA 1:50

3 ELEVÇÃO 01  
ESCALA 1:250

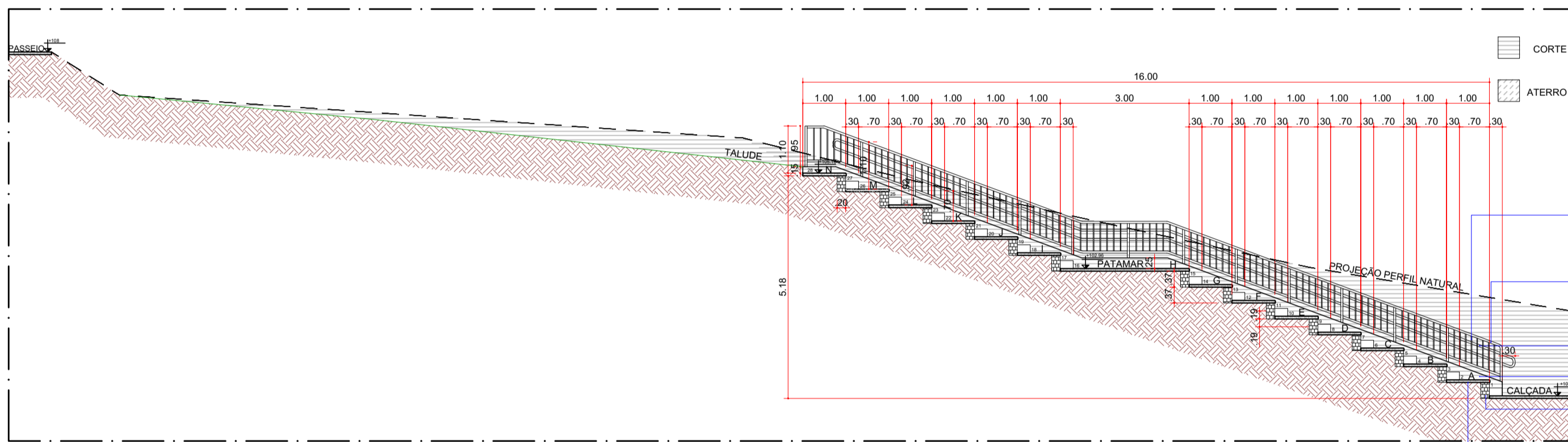
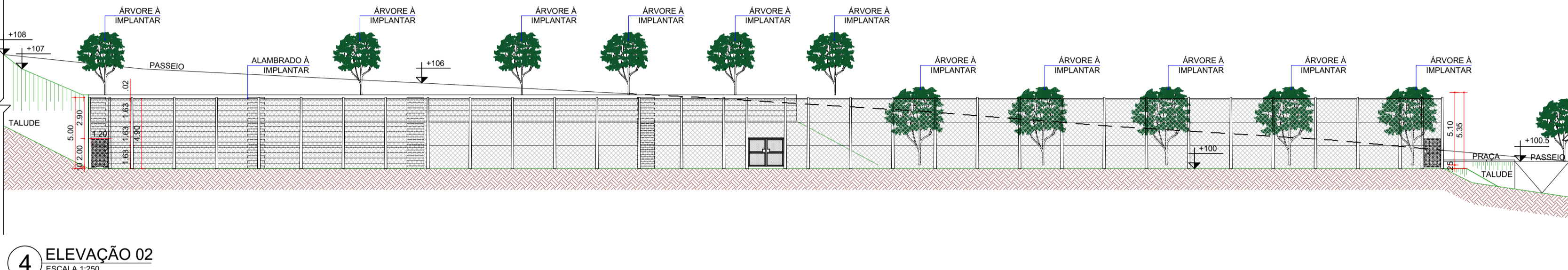

5 S01 - ARQUIBANCADA  
ESCALA 1:100

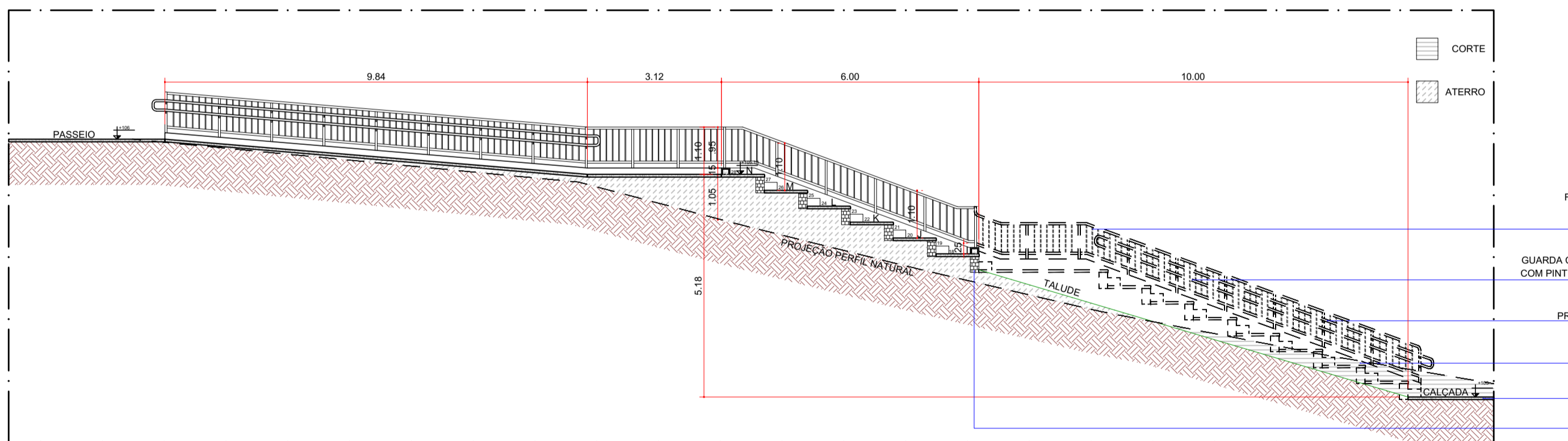

6 S02 - ARQUIBANCADA  
ESCALA 1:100

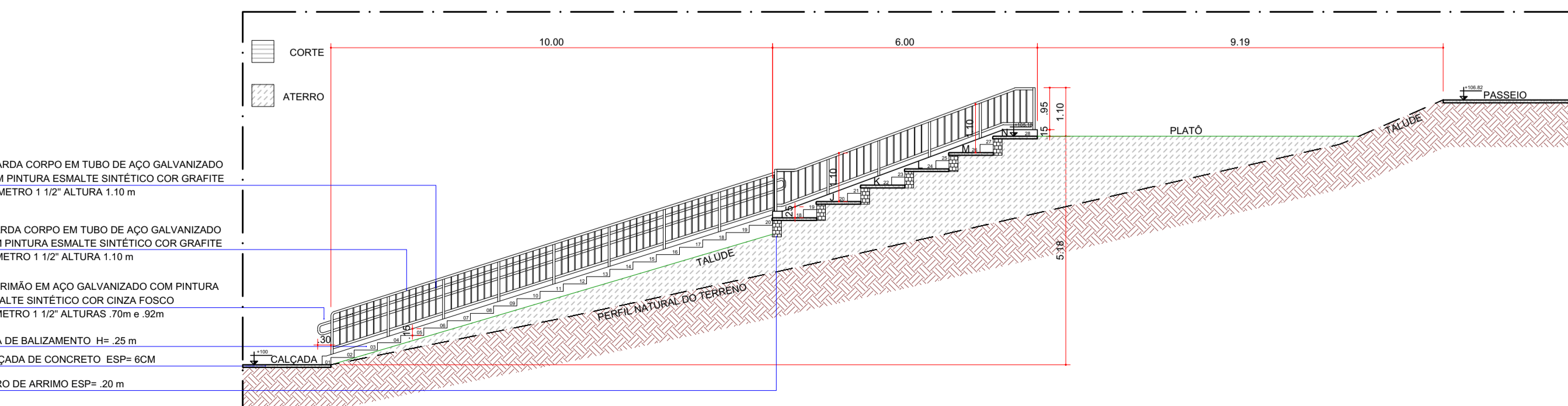

7 S03 - ARQUIBANCADA  
ESCALA 1:100

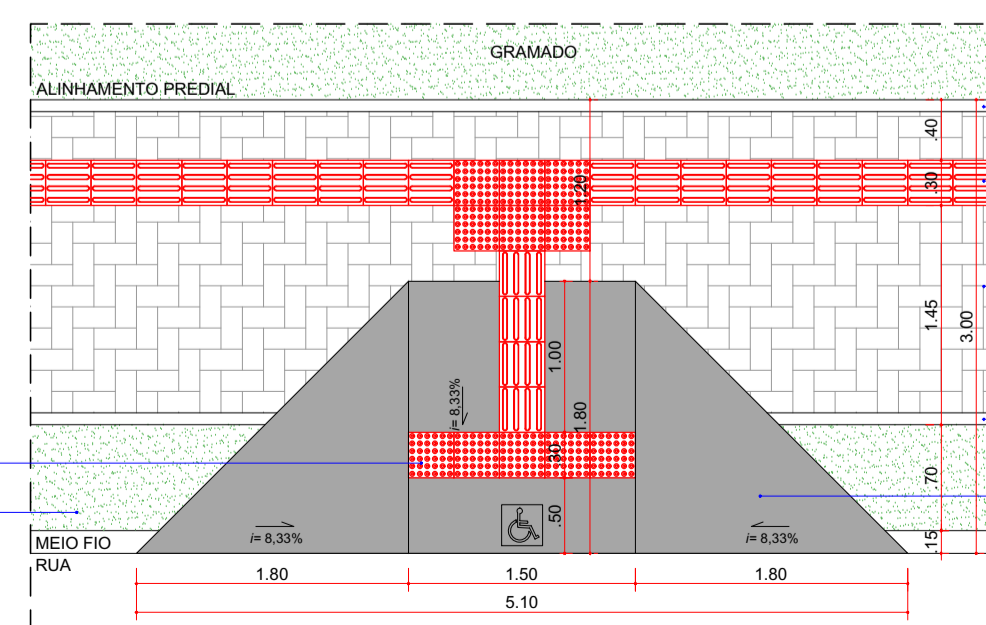

10 DET. 01 - GUIA REBAIXADA PARA P.C.R.  
ESCALA 1:50

R2 - ALTERAÇÃO DA LARGURA ENTRE EIXO DE LOCAÇÃO ENTRE APOIOS, COM ACRESCIMO DE POSTES	20/08/2021
R1 - ALTERAÇÃO DE COMPRIMENTO DE ALAMBRADO DE FECHAMENTO E ACRESCIMO DE PORTÃO DE ACESSO TÉCNICO	06/09/2021
ALTERAÇÃO	DATA

**SECRETARIA MUNICIPAL DE OBRAS E PAVIMENTAÇÃO**  
DIRETORIA DE PROJETOS  
AV. DUQUE DE CAXIAS, 635 - 1º ANDAR CEP 86015-901 JD. MAZZEI-LONDRINA-PARANÁ TEL.(043) 3372-4157

SECRETÁRIO DE OBRAS  
JOÃO ALBERTO VERGOSA SILVA

DIRETOR DE PROJETOS  
FERNANDO LOVEL BERGAMASCO

ASSUNTO	PRANCHA Nº:	ESCALAS:
PROJETO DE ARQUIBANCADAS	<b>A02/04</b>	INDICADA
TÍTULO	ZONEAMENTO:	COEF. APROVEIT*:
ELEVÇÕES E SESSÕES DAS ARQUIBANCADAS	ZR3	0,00
LOCAL DA OBRA:	DATA PROJETO:	TAXA OCUP. (%):
RUA MATILDE ALVES SPÓSITO - CONJ. HAB. ENG. LUIZ DE SÁ LOTE S.P.L. 2 DA GLEBA JACUTINGA LONDRINA- PR	04/04/2019	00,00%
PROPRIETÁRIO:	CPF / CNPJ:	
PREFEITURA DO MUNICÍPIO DE LONDRINA	75.771.477/0001-70	
	INSCRIÇÃO MUNICIPAL:	
	07.02.0446.1.2000-0001	

PLANTA DE SITUAÇÃO	DECLARO QUE APROVAÇÃO DO PROJETO NÃO IMPLICA NO RECONHECIMENTO PELA PREFEITURA DO DIREITO DE PROPRIEDADE DO TERRENO.
IDENTIFICAÇÃO E ASSINATURA DO PROPRIETÁRIO	
PREFEITURA DO MUNICÍPIO DE LONDRINA	
IDENTIFICAÇÃO E ASSINATURA DOS AUTORES DO PROJETO	
VER PRANCHA 01	MAYARA FERNANDA DO CARMO ARQUITETA E URBANISTA CAU AI34-601-6
IDENTIFICAÇÃO E ASSINATURA RESP. P/ EXECUÇÃO:	
QUADRO DE ÁREAS (M²):	ESPAÇO RESERVADO PARA APROVAÇÃO PML:
VER PRANCHA 01	
ESPAÇO RESERVADO PARA APROVAÇÃO:	ESPAÇO RESERVADO PARA APROVAÇÃO: