

AV. SAUL ELKIND

RUA REMO FERRARESE

RUA MANOEL JOAQUIM MARTINS

RUA LUIS BRUGIN

RUA MARIA ROSA MALHER

RUA LUIS BRUGIN

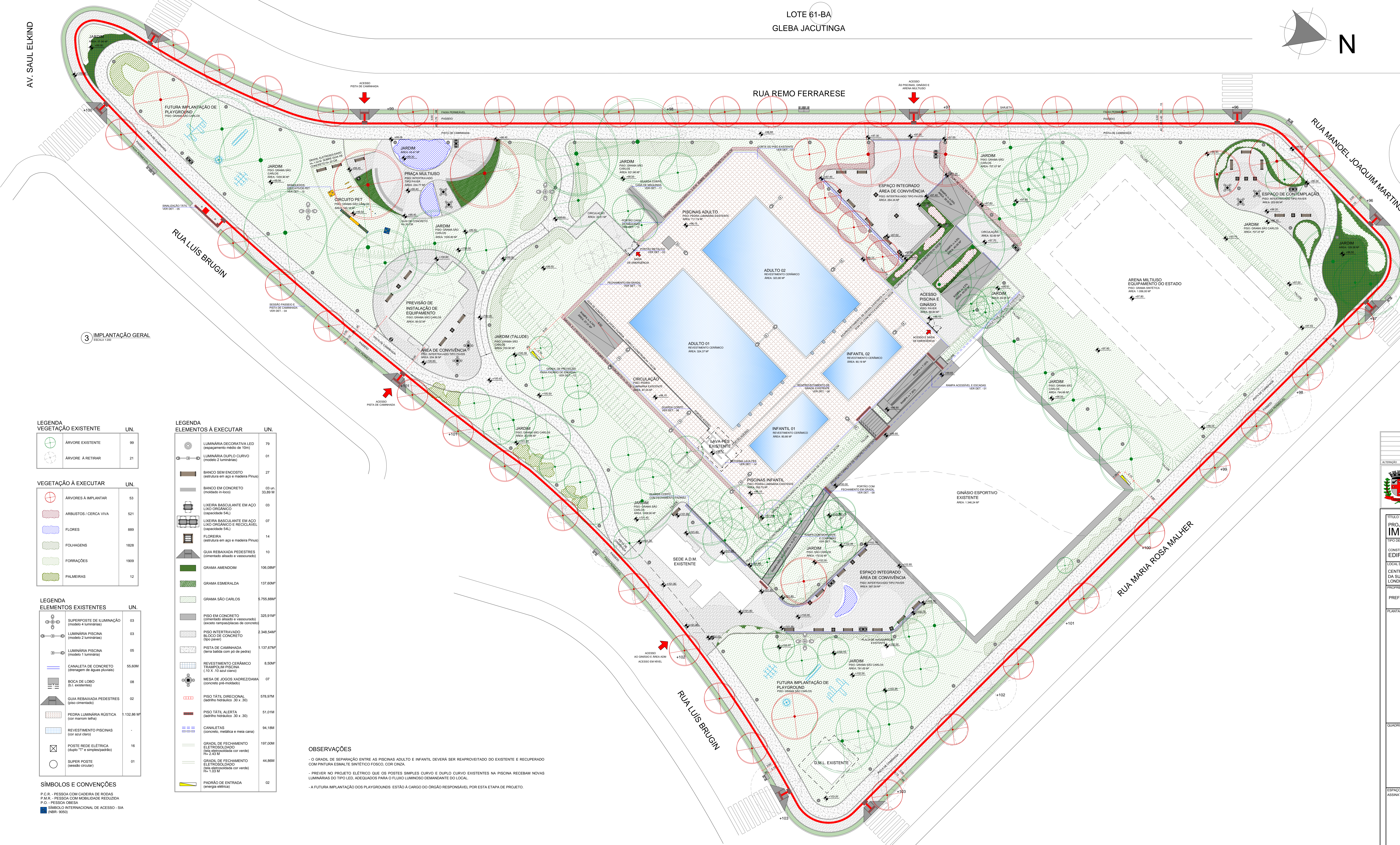

3 IMPLANTAÇÃO GERAL
ESCALA 1:200

LEGENDA VEGETAÇÃO EXISTENTE

UN.	UN.
99	ARVORE EXISTENTE
21	ARVORE A RETIRAR

VEGETAÇÃO A EXECUTAR

UN.	UN.
53	ARVORES A IMPLANTAR
521	ARBUSTOS / CERCA VIVA
889	FLORES
1628	FOLHAGENS
1909	FORRAÇÕES
12	PALMEIRAS

LEGENDA ELEMENTOS EXISTENTES

UN.	UN.
03	SUPERPOSTE DE ILUMINAÇÃO (modelo 4 luminárias)
03	LUMINÁRIA PISCINA (modelo 2 luminárias)
05	LUMINÁRIA PISCINA (modelo 1 luminária)
55,60M	CANALETA DE CONCRETO (drenagem de águas pluviais)
06	BICA DE LOBO (b.l. existentes)
1.132,86 M ²	QUILTA REBAIXADA PEDESTRES (tipo cimentado)
	FEDEIRA LUMINÁRIA RÚSTICA (tipo pylon steel)
	REVESTIMENTO PISCINAS (tipo azul claro)
16	POSTE REDE ELÉTRICA (tipo T e semipostado)
01	SUPER POSTE (modelo circular)

SÍMBOLOS E CONVENÇÕES
 P.C.R. - PESSOA COM CADEIRA DE RODAS
 P.M.R. - PESSOA COM MOBILIDADE REDUZIDA
 P.O. - PESSOA ODESA
 SIMBOLO INTERNACIONAL DE ACESSO - SIA (NBR - 9058)

LEGENDA ELEMENTOS A EXECUTAR

UN.	UN.
79	LUMINÁRIA DECORATIVA LED (espagamento médio de 10m)
01	LUMINÁRIA DUPLO CURVO (modelo 2 luminárias)
27	BANCO SEM ENCOSTO (estrutura em aço e madeira Pinus)
03 un. 33,89 M	BANCO EM CONCRETO (modelo H-100)
03	LIXEIRA BASCULANTE EM AÇO LIXO ORGÂNICO (capacidade 50L)
07	LIXEIRA BASCULANTE EM AÇO LIXO ORGÂNICO E RECICLÁVEL (capacidade 50L)
14	FLOREIRA (estrutura em aço e madeira Pinus)
10	GUIA REBAIXADA PEDESTRES (cimentado atizado e vasourado)
106,08M ²	GRAMA AMENDOM
137,60M ²	GRAMA EMERALDA
5.755,68M ²	GRAMA SÃO CARLOS
325,91M ²	PISO EM CONCRETO (cimentado atizado e vasourado) (exceto rampas/placas de concreto)
2.348,54M ²	PISO INTERTRAVADO BLOCO DE CONCRETO (tipo paving)
1.137,67M ²	PISTA DE CAMINHADA (terra batida com pó de pedra)
8,50M ²	REVESTIMENTO CERÂMICO TRANSPARENTES (10 X 10 azul claro)
07	MESA DE JOGOS XADREZ/DAMA (concreto pré-moldado)
578,97M	PISO TÁTIL DIRECIONAL (aditivo hidráulico 30 x 30)
51,01M	PISO TÁTIL ALERTA (aditivo hidráulico 30 x 30)
94,18M	CANALETAS (concreto, metálica e meia cana)
197,00M	GRADIL DE FECHAMENTO ELÉTRICIZADO (tipo antipiscicida cor verde) H= 2,43 M
44,86M ²	GRADIL DE FECHAMENTO ELÉTRICIZADO (tipo antipiscicida cor verde) H= 1,02 M
02	PARDAO DE ENTRADA (energia elétrica)

OBSERVAÇÕES

- O GRADIL DE SEPARAÇÃO ENTRE AS PISCINAS ADULTO E INFANTIL DEVERIA SER REAPROVEITADO DO EXISTENTE E RECUPERADO COM PINTURA ESMALTE SINTÉTICO FOSCO, DOR CINZA.
- PREVER NO PROJETO ELÉTRICO QUE OS POSTES SIMPLES CURVO E DUPLO CURVO EXISTENTES NA PISCINA RECEBAM NOVAS LUMINÁRIAS DO TIPO LED, ADEQUADOS PARA O FLUXO LUMINOSO DEMANDANTE DO LOCAL.
- A FUTURA IMPLANTAÇÃO DOS PLAYGROUNDS ESTÃO À CARGO DO ÓRGÃO RESPONSÁVEL POR ESTA ETAPA DE PROJETO.

<p>SECRETARIA MUNICIPAL DE OBRAS E PAVIMENTAÇÃO DIRETORIA DE PROJETOS Av. Duque de Caxias, 635 - 1º Andar CEP 86015-901 - Jd. Maçoes-Londrina-Paraná Tel: (043) 3372-4157</p>	
<p>TÍTULO DE PRANCHA: PROJETO DE REVITALIZAÇÃO DE CENTRO ESPORTIVO IMPLANTAÇÃO GERAL</p>	
PRANCHA Nº: A02/04	ESCALAS: INDICADA
TIPO DE EDIFICAÇÃO: CONSTRUÇÃO OU REFORMA OU AMPLIAÇÃO DE: EDIFICAÇÃO INSTITUCIONAL LOCAL - (INS-L)	ZONEAMENTO: ZR3 COEF. APROVEIT.: 0,12 (MÍN. 0,00 MÁX. 0,20)
LOCAL DA OBRA: CENTRO ESPORTIVO DO MARIA CECÍLIA SERRANO DE OLIVEIRA DA SUBDIVISÃO DO LOTE 65/66-A DA GLEBA JACUTINGA LONDRINA - PARANÁ	DATA PROJETO: 10/09/2019 TAXA OCUP. (%): 12,30% (MÁX. 100 %)
PROPRIETÁRIO: PREFEITURA DO MUNICÍPIO DE LONDRINA	CPF / CNPJ: 75.771.477/0001-70 INSCRIÇÃO MUNICIPAL: 07.02.0438.2.0286-0001
PLANTA DE SITUAÇÃO: VER PRANCHA 01	DECLARAÇÃO DE APROVAÇÃO DO PROJETO NÃO IMPLICA NO RECONHECIMENTO PELA PREFEITURA DO DIREITO DE PROPRIEDADE DO TERRENO.
QUADRO DE ÁREAS (M ²): VER PRANCHA 01	PROPRIETÁRIO: FUNDAÇÃO DE ESPORTES DE LONDRINA - F.E.L.
	AUTOR DO PROJETO: MARILIA FERNANDA DO CARMO ARQUITETA E URBANISTA - CAU: A134601-6
	RESPONSÁVEL TÉCNICO PELA OBRA:
ESPAÇO RESERVADO PARA APROVAÇÃO: ASSINATURA ELETRÔNICA	ESPAÇO RESERVADO PARA APROVAÇÃO (OBSERVAÇÕES):