

DET. - 14
30 PLANTA BAIXA - REFORMA LAVA PÉS EXISTENTE
 ESCALA 1:50

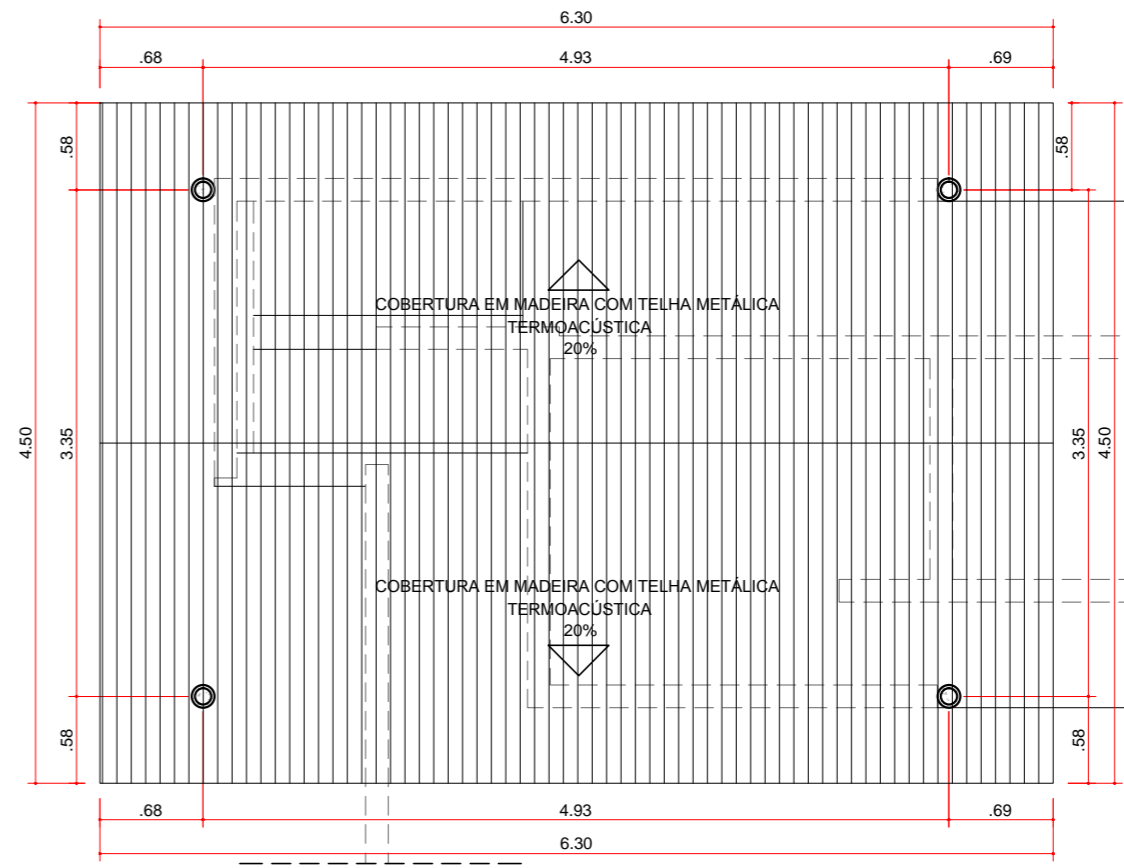

31 PLANTA DE COBERTURA
 ESCALA 1:50

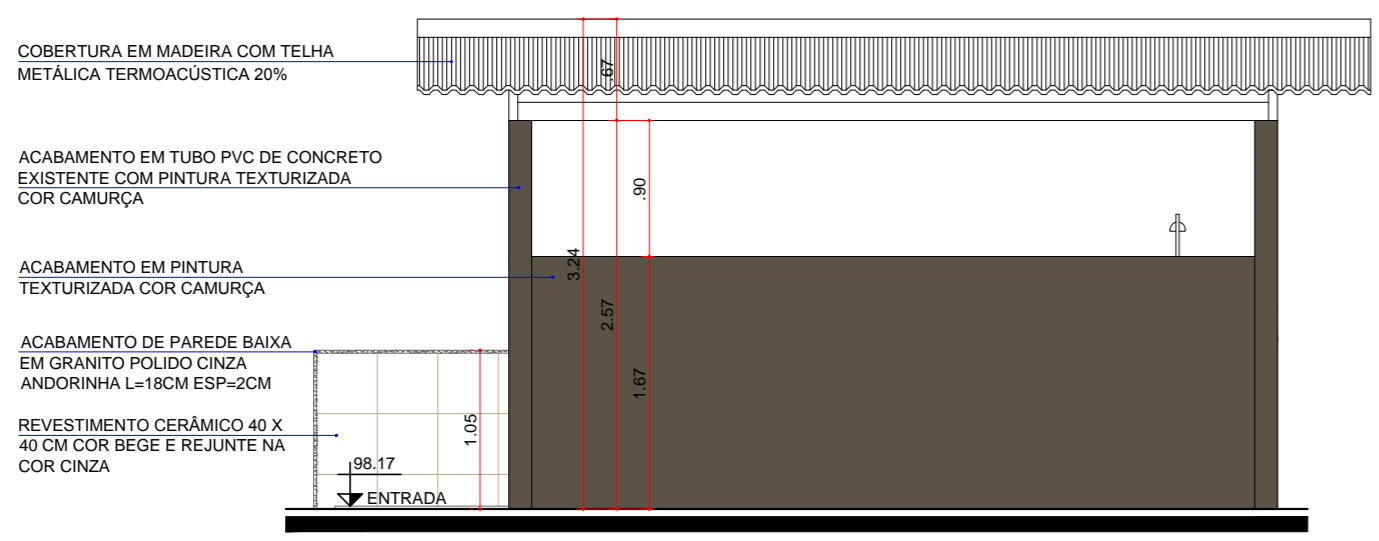

ELEVACÃO 01
 ESCALA 1:50

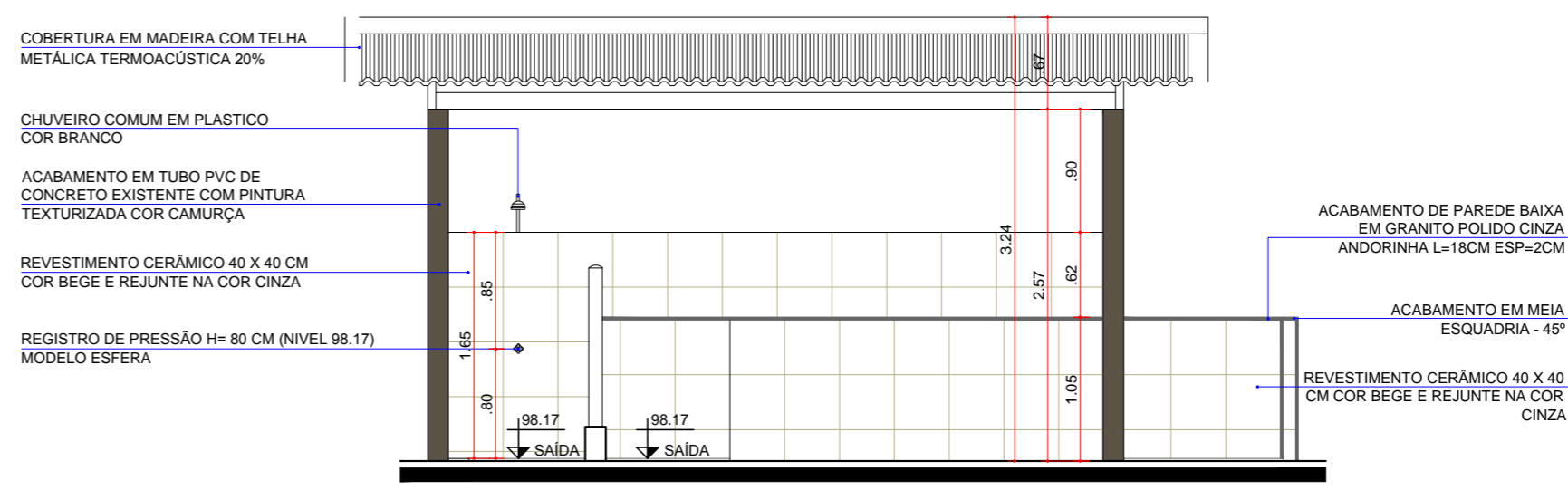

ELEVACÃO 03
 ESCALA 1:50

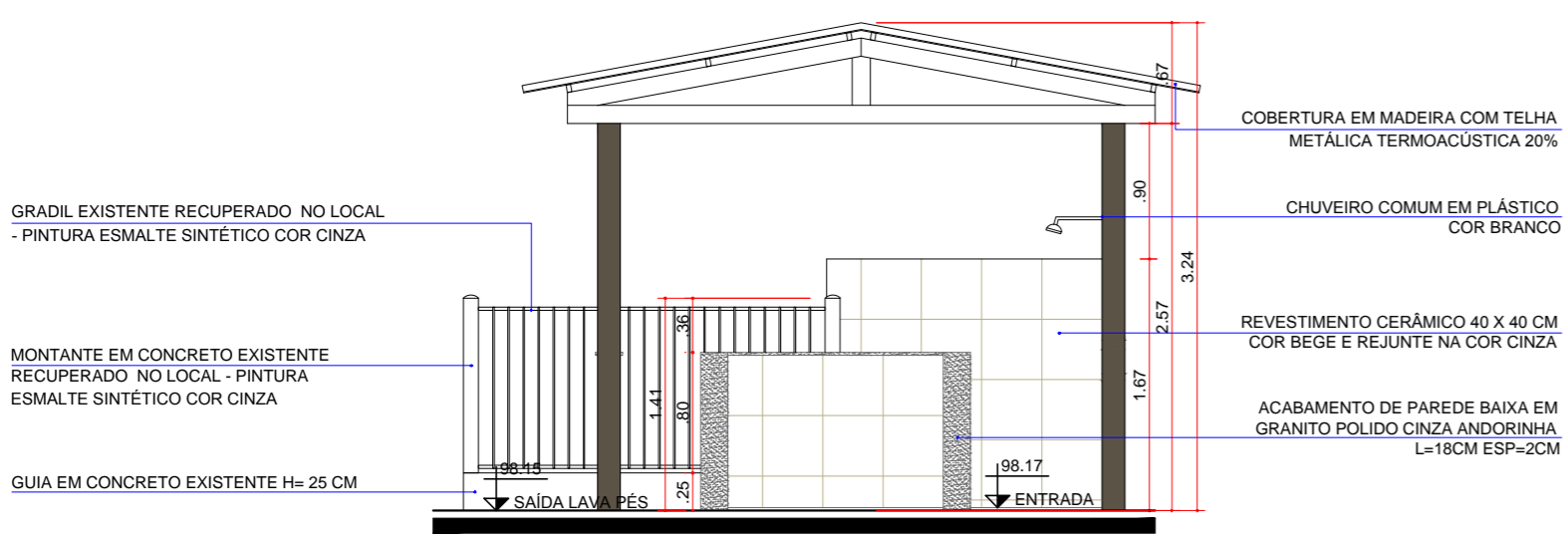

ELEVACÃO 02
 ESCALA 1:50

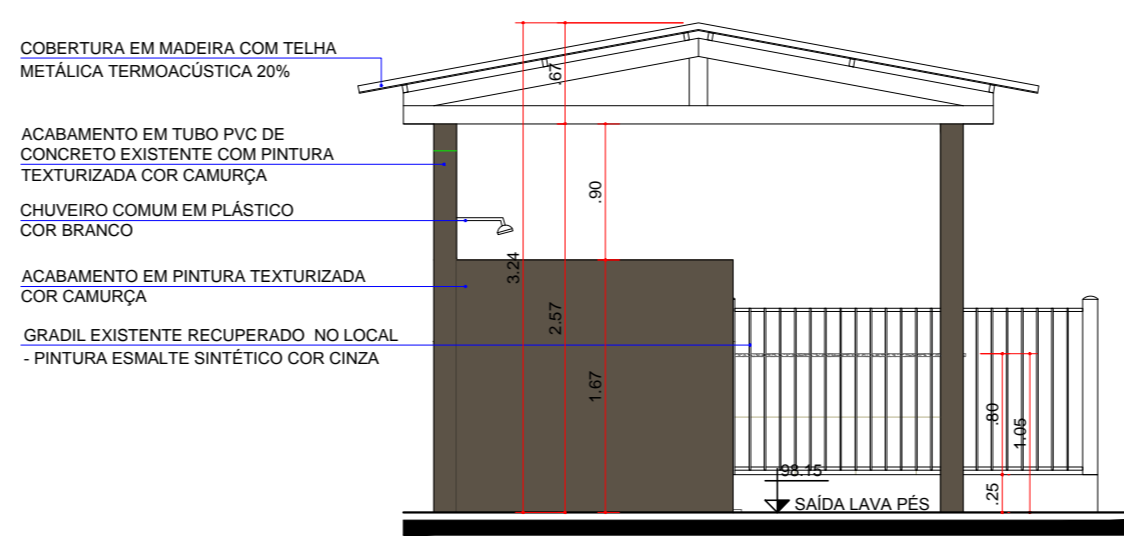

ELEVACÃO 04
 ESCALA 1:50

SECRETARIA MUNICIPAL DE OBRAS E PAVIMENTAÇÃO			
DIRETORIA DE PROJETOS			
Av. Duque de Caxias, 635 - 1º Andar CEP 86015-901 Jd. Mazzei-Londrina-Paraná Tel.(043) 3372-4157			
SECRETÁRIO DE OBRAS	ARQUIVO		
João Alberto Verçosa Silva			
DIRETOR DE PROJETOS	AUTOR DO PROJETO		
Fernando Lovel Bergamasco	Mayara Carmo		
	Arquiteta e Urbanista		
	CAU: A134601-6		
TÍTULO DA PRANCHA	PRANCHA N.º	ESCALAS:	DATA DO PROJETO:
PROJETO DE DETALHAMENTO	A04/05	INDICADA	10/09/2019
TIPO DE EDIFICAÇÃO	LOCAL DA OBRA		
CONSTRUÇÃO DE:	CENTRO ESPORTIVO Mª CECÍLIA, GLEBA JACUTINGA		
EDIFICAÇÃO INSTITUCIONAL	LONDRINA - PR		
PROPRIETÁRIO	CPF / CNPJ:	INSCRIÇÃO MUNICIPAL:	
FUNDAÇÃO DE ESPORTES DE LONDRINA - F.E.L.	75.771.477/0001-70	07.02.0438.2.0286-0001	